

<p>Obiekt: Kania Działka nr 345/3 Jedn ewid.: 321402_5 Chociwel-Obszar wiejski Obręb ewid. 321402_5.0004 Nazwa obrębu: 0004 Kania Woj. zachodniopomorskie</p>	<p>Usługi Geodezyjne Norbert Zań Ul. Czarnieckiego 8 73-210 Recz Tel.: 661 429192</p>
<p>SKALA 1:500 Układ współrzędnych: 2000 Poziom odniesienia: Amsterdam</p>	<p>Wykonano metodą: cyfrowo.</p>
<p>Kierownik roboty: Norbert Zań upr. nr 16276</p>	<p>Wykonano w ramach roboty geodezyjnej zgłoszonej w PODGiK w Stargardzie ZG.4300.888.2016.SC</p>
<p>Mapę do celów projektowych sporządzono przy wykorzystaniu</p> <p>1. Mapy zasadniczej skala 1:1000 ark. 341.224.211 2. pomiaru zieleni wysokiej i pomników przyrody oraz pomiaru innych obiektów wskazanych przez projektanta</p>	<p>W zakresie opracowania znajdują się punkty osnowy geodezyjnej nr:</p> <p>brak</p> <p>podlegające ochronie na podst. art. 15, art.48 ust.1 pkt 3 ustawy Prawo geodezyjne i kartograficzne</p>
<p>Na mapie do celów projektowych wskazano następujące, uzgodnione przez ZUDP projekty sieci uzbrojenia terenu:</p> <p>1. brak.</p>	<p>Granice i nr działek ewidencyjnych według danych PODGiK w Stargardzie z dnia 09.05.2016 r.</p>
<p>Informacje dodatkowe</p> <p>— — — — — zakres pomiaru,</p> <p>1. Redakcja znaków zgodna z Rozporządzeniem Ministra Administracji i Cyfryzacji z dnia 02.11.2015r. (Dz.U. z 2015r poz.2028) 2. Mapa nadaje się do celów projektowych w zakresie pomiaru. 3. Wszelkie trwałe obiekty budowlane podlegają wytyczeniu przez jednostkę wykonawstwa geodezyjnego. 4. Nie wyklucza się istnienia w terenie również uzbrojenia o którym brak było informacji branżowych i nie zostały odnalezionew czasie inwentaryzacji geodezyjnej 5. Mapa zgodna z w § 79 ust. 5 rozporządzenia MSWiA z dnia 9.11.2011 r. (Dz. U. Nr 263, poz. 1572) nadaje się do projektowania budynków w odległości mniejszej niż 4,0 m od granicy nieruchomości. 6. Nie ustalono służebności gruntowej zgodnie § 80 ust.5 w/w rozporządzenia 7. Udostępnianie i rozpowszechnianie otrzymanych materiałów jest zabronione art.18 Ustawy Prawo Geodezyjne i Kartograficzne (Dz. U. z 2015r. poz.520) 8. Integralną częścią mapy do celów projektowych jest karta rejestracyjna cyfrowej kopii wtórника.</p>	<p>Rejestracja:</p>
<p>Uzbrojenie podziemne opracowano na podstawie:</p> <p>1. Posredniego ustalenia przebiegu aparatura elektromagnetyczną - z literą A 2. Bezpośrednich pomiarów powykonawczych - bez litery</p> <p>W związku z tym w części 1 nie gwarantuje się kompletności, a dokładność położenia uzbrojenia na mapie może być niższa od dokładności katrometycznej mapy.</p>	
<p>Aktualność mapy do celów projektowych na dzień:</p> <p>12.05.2016 r</p>	<p>Kierownik jednostki wykonawstwa geodezyjnego.</p>

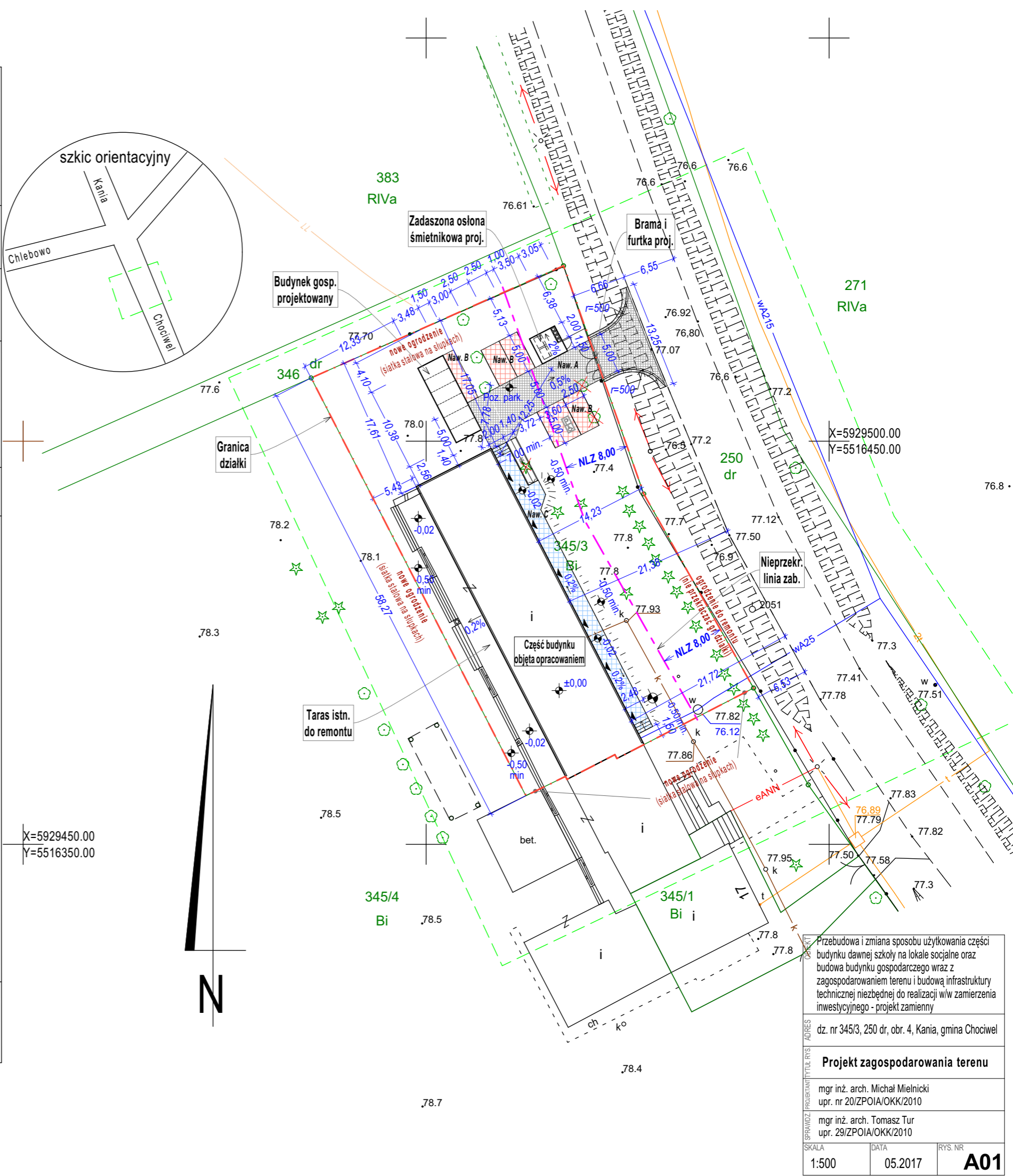

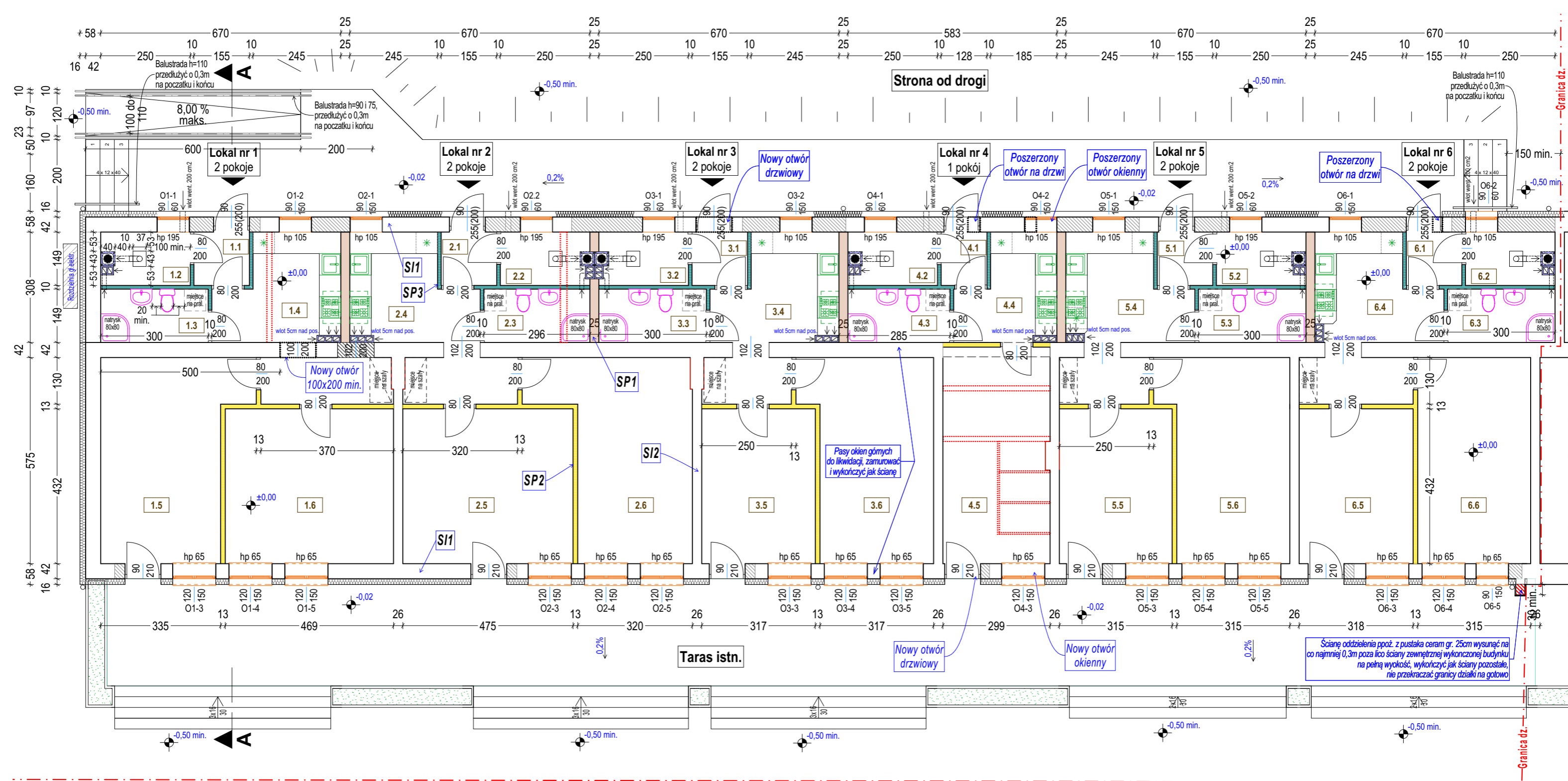

Ściany wewnętrzne:

SP1 - ściana proj. E130 rozdzielająca lokale:

Tynk wewn.

Pustaki ceramiczne 25cm

Tynk wewn.

SI2 - ściana istn. rozdzielająca lokale:

Tynk wewn.

Ściana istniejąca

Tynk wewn.

SP2 - ściana proj. działowa wewn. - pokoje:

Płyta GKF

Stelaż 100mm wypełniony wełną min.

Płyta GKF

SP3 - ściana proj. działowa wewn. - łaz.,pom. tech.,kuchnia:

Płyta GKF wilgocioudp.

Stelaż 75mm wypełniony wełną min.

Płyta GKF wilgocioudp.

Ściany zewnętrzne:

SI1 - ściana istn. zewn. docieplona:

Tynk zewn.

Ocieplenie styropian 16cm

Ściana istniejąca

Tynk wewn.

Oznaczenia:

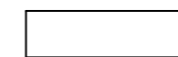

Ściany istniejące do zachowania



Ściany działowe do likwidacji



Zamurowania

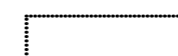

Wyburzenia/poszerzenia pod otwory okienne i drzwiowe

OBJEKT	Przebudowa i zmiana sposobu użytkowania części budynku dawnej szkoły na lokale społeczne oraz budowa budynku gospodarczego wraz z zagospodarowaniem terenu i budową infrastruktury technicznej niezbędnej do realizacji w/w zamierzenia inwestycyjnego - projekt zamienny		
ADRES	dz. nr 345/3, 250 dr, obr. 4, Kania, gmina Chociwel		
SPRACOWNIA	Rzut przyziemia		
PROJEKTANT	mgr inż. arch. Michał Mielnicki upr. nr 20/ZPOIA/OKK/2010		
PROJEKTANT	mgr inż. arch. Tomasz Tur upr. nr 29/ZPOIA/OKK/2010		
SKALA	1:105	DATA	05.2017
RYS. NR	A02		

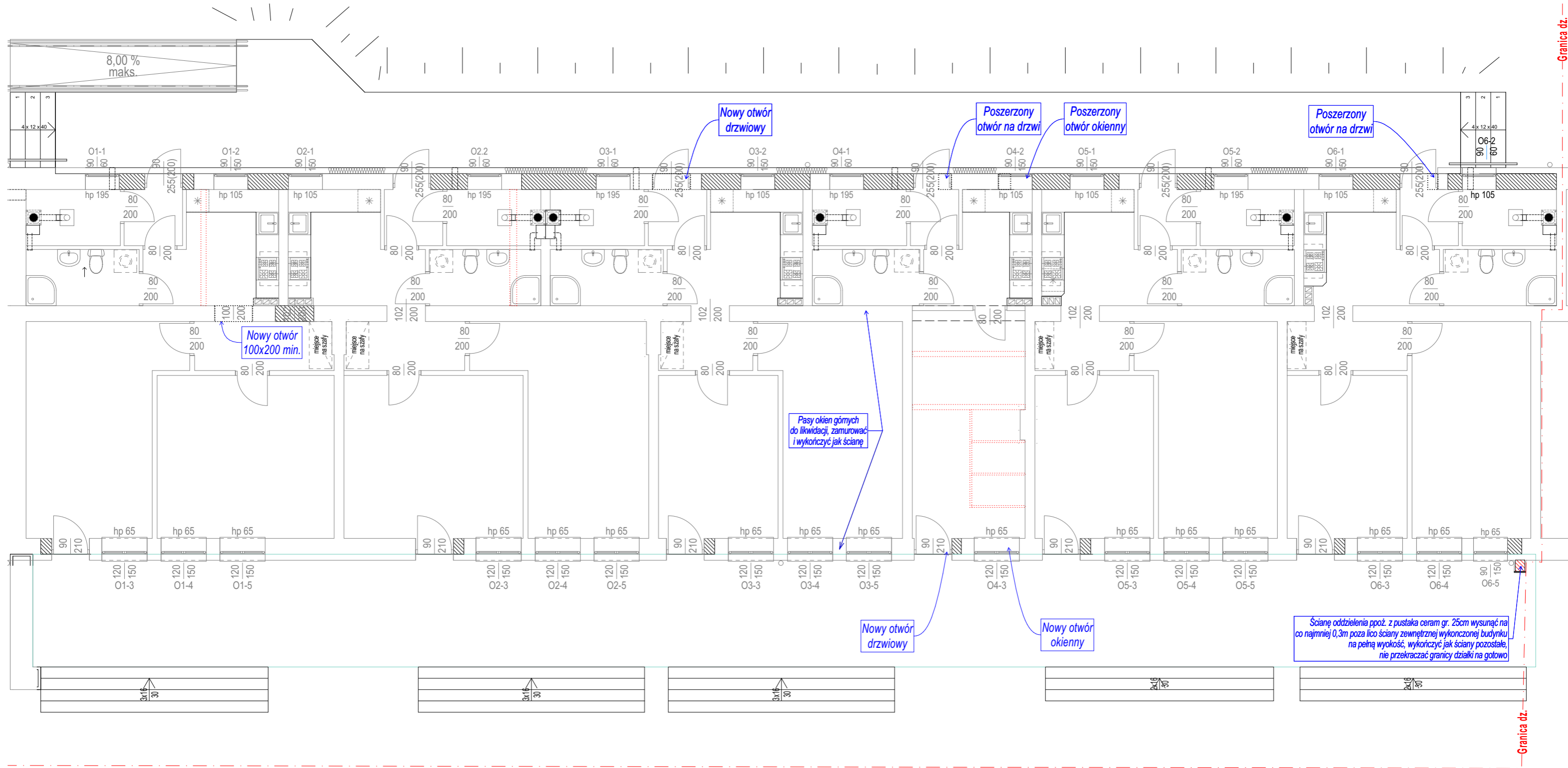

Oznaczenia:

- Ściany istniejące do zachowania
- Ściany działowe do likwidacji
- Zamurowania
- Wyburzenia/poszerzenia pod otwory okienne i drzwiowe

OBJEKT	Przebudowa i zmiana sposobu użytkowania części budynku dawnej szkoły na lokale socjalne oraz budowa budynku gospodarczego wraz z zagospodarowaniem terenu i budową infrastruktury technicznej niezbędnej do realizacji w/w zamierzenia inwestycyjnego - projekt zamienny		
ADRES	dz. nr 345/3, 250 dr, obr. 4, Kania, gmina Chociwel		
PROJEKTANT	Rzut przyziemia - szczegóły		
SPRAWDZ	mgr inż. arch. Michał Mielnicki upr. nr 20/ZPOIA/OKK/2010		
SKALA	DATA	RYS. NR	
1:100	05.2017	A03	

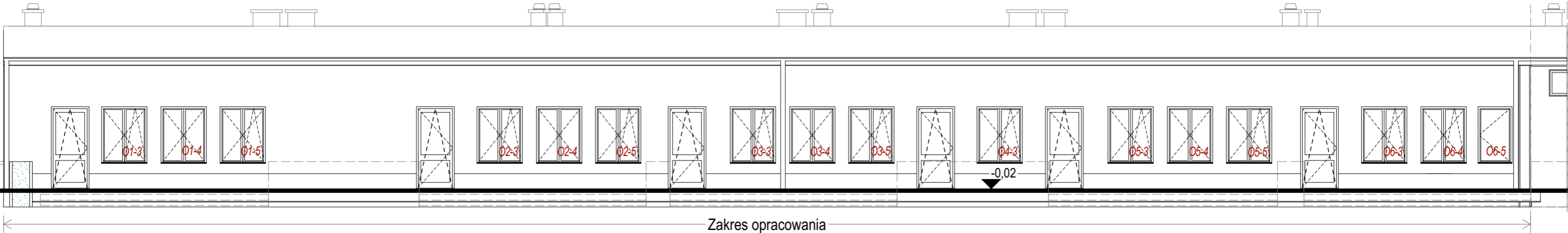

Elew. zachodnia (od tarasu)
1:100

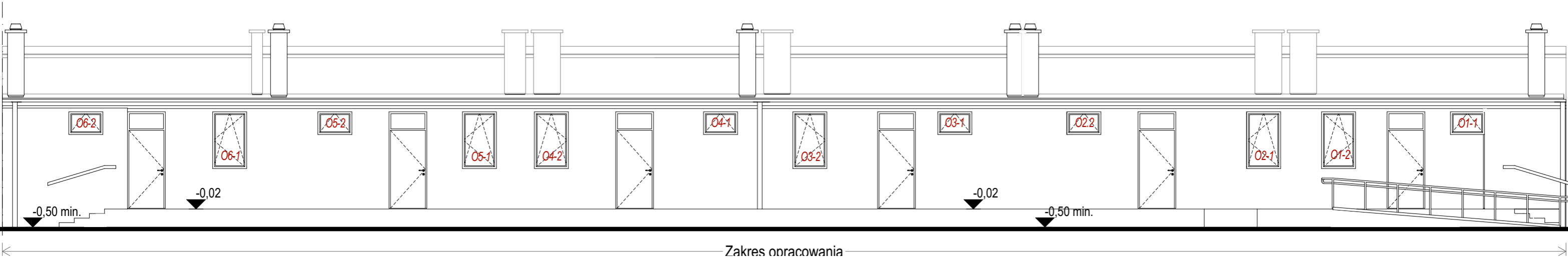

Elew. wschodnia (od drogi)
1:100

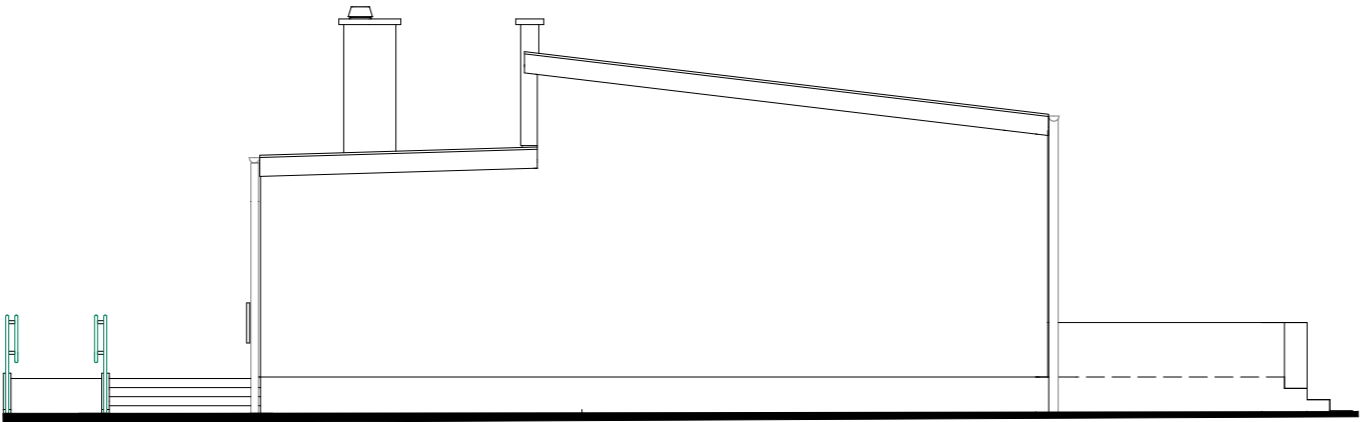

Elew. północna (szczytowa)
1:100

Uwagi:
1. Wymiary stolarki drzwiowej w projekcie podano w świetle ościeżnicy
2. Dobierając i montując stolarkę okienną zachować w pomieszczeniu przeznaczonym na pobyt ludzi stosunek powierzchni okien, liczonej w świetle ościeżnic, do powierzchni podłogi co najmniej 1:8

OBJEKT ADRES PROJEKTANT TYTUŁ RYS SKALA DATA RYS. NR	Przebudowa i zmiana sposobu użytkowania części budynku dawnej szkoły na lokale socjalne oraz budowa budynku gospodarczego wraz z zagospodarowaniem terenu i budową infrastruktury technicznej niezbędnej do realizacji w/w zamierzenia inwestycyjnego - projekt zamienny	
	dz. nr 345/3, 250 dr, obr. 4, Kania, gmina Chociwel	
	mgr inż. arch. Michał Mielnicki upr. nr 20/ZPOIA/OKK/2010	
	mgr inż. arch. Tomasz Tur upr. 29/ZPOIA/OKK/2010	
1:100		05.2017
A05		